

## Concertstudio:

### 1 Algemene informatie

Stad	Kortrijk
Naam van het theater	Muziekcentrum Kortrijk
Naam van de zaal	Concertstudio
Datum van inventarisatie	14/10/08
Door	Johan

### 2 Adres

Bezoek/Leveringsadres	Conservatoriumplein 2
Postcode	8500
Stad	Kortrijk
Postadres	Schouwburgplein 14
Postcode	8500
Stad	Kortrijk

Lieselotte Deforce

### 3 Personeel

Cultuurfunctionaris	Lieselotte Deforce	0478/84.39.94	<a href="mailto:Lieselotte.Deforce@kortrijk.be">Lieselotte.Deforce@kortrijk.be</a>
Toneelmeesters	Rudy Dewaegeneere	0498/90.91.27	<a href="mailto:rudy.dewaegeneere@kortrijk.be">rudy.dewaegeneere@kortrijk.be</a>
	Johan Van Vooren	0498/90.91.20	<a href="mailto:johan.van.vooren@kortrijk.be">johan.van.vooren@kortrijk.be</a>
Totaal aantal technici	Max. 2	personen	

### 4 Telefoon

Landcode	32
Zonenummer	56
Algemeen nummer	27.79.00
Kassa	23.98.55
Fax	27.79.09

### 5 Internet

E-mail van het theater	<a href="mailto:muziek.centrum@kortrijk.be">muziek.centrum@kortrijk.be</a>
Homepage	<a href="http://www.cultuurcentrumkortrijk.be">http://www.cultuurcentrumkortrijk.be</a>

### 6 Capaciteit

Totaal	230 Personen
--------	--------------

## 7 Werkuren

Start 's morgens	8:00	Uur		
Middagpauze van	12:00	Uur	tot	13:30 uur
Einde in de namiddag	17:00	uur		
Start 's avonds	18:30	uur		
Start voorstelling	20:15	uur		
Lengte pauze	20	min		
Zijn er momenten dat er geen werk toegelaten is op de scène		ja	nee	X
Indien ja: wanneer		uur	tot	uur
Is er een kantine waar eten te krijgen is		ja	nee	X

## 8 Zaaltype

Akoestische zaal, Concertzaal met vast podium

## 9 Faciliteiten

Kleedkamers	4	kamers voor	3	Personen
	1	kamers voor	20	Personen

## 10 Laad- en loskade

(Positie t.o.v. de scène)

Max. hoogte vrachtwagen	-	m		
Hoogte loskade t.o.v. straatniveau	0	m		
Hoogte scène t.o.v. straatniveau	3,5	m		
rampen zijn beschikbaar		ja	nee	X
		Breedte	Hoogte	
Vrachtwagenlift		ja	nee	X
Mechanische takel in laadruimte		ja	nee	X
lift	X	ja	nee	
		Breedte	Hoogte	
Afmetingen liftdeur	2,8	m	2,1	M
Afmetingen liftkooi	3,45	m	2,2	M
Hijskracht	2500	kg		Lengte 2 m

## 11 Afmetingen podium

Portaalopening	Breedte	17,9 m	Hoogte	6,3 M
----------------	---------	--------	--------	-------

## 12 Beschrijving van het nulpunt

Het nulpunt is de kruising van de middellijn en voorkant van de scène

## 13 Diepte

Van nulpunt tot achtermuur toneel	7,55	m
Van nulpunt tot achtermuur achtertoneel	13,2	m
Van nulpunt tot voorkant scène	0	m
Van nulpunt tot regiekamer	11,5	m
Van nulpunt tot regie zaal	7,1	m
Van filmscherm tot lichtregie	19,6	m

## 14 Breedte

Van middellijn tot muur toneel jardin	8,44	m
Van middellijn tot muur toneel cour	8,44	m
Van middellijn tot muur achtertoneel jardin	4,4	m
Van middellijn tot muur achtertoneel cour	4,4	m

## 15 Hoogte

Van scènevloer tot zaalniveau  
Van scènevloer grid scène  
Van scènevloer grid achterscène

1	m
6,35	m
5,35	m

## 16 Afwerking

Scènevloer  
Helling scènevloer  
Geveerde vloer  
Dikte van het hout  
Draagkracht

Houten vloer	
0	mm/m
	Ja <input type="checkbox"/> nee <input checked="" type="checkbox"/>
16	mm
800	kg/m <sup>2</sup>

## 17 Bijkomende stroomaansluiting

Aantal	Stroom	Spanning	Aansluiting	Plaats	Afstand scène
1	3 x 32 A	220/380 V	CEE	cour	0
1	3 x 32 A	220/380 V	CEE	jardin	0
1	3 x 63 A	220/380 V	CEE	cour	0
1	3 x 63 A	220/380 V	CEE	jardin	0

## 18 Lichtorgel

Merk/type  
Verplaatsbaar  
Afstandsbediening  
Handtafel  
Computer  
Printer  
MIDI –aansluiting  
Aantal kanalen  
Toestellen mogen bediend worden door technici van het bezoekende gezelschap

ADB Mentor			
<input checked="" type="checkbox"/>	ja	nee	<input type="checkbox"/>
<input checked="" type="checkbox"/>	ja	nee	<input type="checkbox"/>
<input type="checkbox"/>	ja	nee	<input checked="" type="checkbox"/>
<input checked="" type="checkbox"/>	ja	nee	<input type="checkbox"/>
<input type="checkbox"/>	ja	nee	<input checked="" type="checkbox"/>
<input checked="" type="checkbox"/>	ja	nee	<input type="checkbox"/>
120	stuks		
<input checked="" type="checkbox"/>	ja	nee	<input type="checkbox"/>

## 19 Dimmers

Aantal dimmers

Aantal	kW	Stekker
96	3 Kw	CEE

Dimmer- protocol  
Lichtorgel gezelschap kan aangesloten worden  
Extra DMX aansluitingen

DMX512			
<input checked="" type="checkbox"/>	ja	nee	<input type="checkbox"/>
<input checked="" type="checkbox"/>	ja	nee	<input type="checkbox"/>
Uit: 2x Cour, 2x Jardin, Zaalbrug In: 1x Cour, 1x Jardin, regie zaal, regiekamer 1°			

## 20 Spots

Zijn er meer spots beschikbaar

<input type="checkbox"/>	Ja	nee	<input checked="" type="checkbox"/>
--------------------------	----	-----	-------------------------------------

Kort overzicht

Type	kW	Merk	Type	Aantal	Hoek	Flappen
	1	ADB	C103	32	8°-58°	32
	1	Thomas	Par 64	14	CP61	
	1	ADB	DW 105	8	15°-38°	
A-Sym Horizon	1	ADB	ACL 1000	8		8

## 21 Geluid

Stroomvoorziening met  
schone aarde

<input checked="" type="checkbox"/>	Ja	<input type="checkbox"/>	nee
-------------------------------------	----	--------------------------	-----

### Mixer

Merk /Type

**Yamaha DM1000** Version 2  
<http://www2.yamaha.co.jp/manual/pdf/pa/english/mixers/DM1000V2E1.pdf>

Verplaatsbaar

<input checked="" type="checkbox"/>	Ja	<input type="checkbox"/>	nee
-------------------------------------	----	--------------------------	-----

Aantal ingangen

16 Mono analoog met Phantom

4 Line ingangen

8 Uitbreidbaar met YGDA-Card (niet aanwezig)

Aantal uitgangen

Mix L&R, 8 aux., 8 bussen, mono, Rec, Digitale stereo en DO

Opmerking

EQ en 4 x SPX-effecten ingebouwd

### Klankinstallatie zaal

Merk/Type

D&B 2 x E18(Sub), 2 x Max 12

Totaal vermogen

6 x E-pac (P1200A)

### Extra materiaal

Versterkers

Q&S Candwo 2 x 300 W

Luidsprekers

D&B 2 x max 12 (250 W)

Weergavetoestellen

1 MD Sony MDS-JE520

2 CD Sony CDP-XE330

4 SM58 Shure

2 C 391b AKG

3 DI aktief

2 Draadloze headsets Sennheiser EW-352

Andere

8 Microstatieven met Giraffe

2 Tafelstatieven

## 22 Beschikbaar materiaal

\* Practicabels 1.2 m x 1.4 m - hoogte 50 cm: 10 stuks  
- hoogte 33 cm: 7 stuks  
- hoogte 15 cm: 7 stuks

\* 50 orkeststoelen

\* 30 muzieklessenaars (chromévoet met houten plank)

\* Interfonie: Regie-scène-kleedkamers

\* Projectiescherm 4m x 6m.

## 23 Inhuurbaar materiaal

Concertvleugel Steinway & Sons

## 24 Bijlagen

1. Grondplan zaal en scène
2. Wegbeschrijving
3. Plannetje

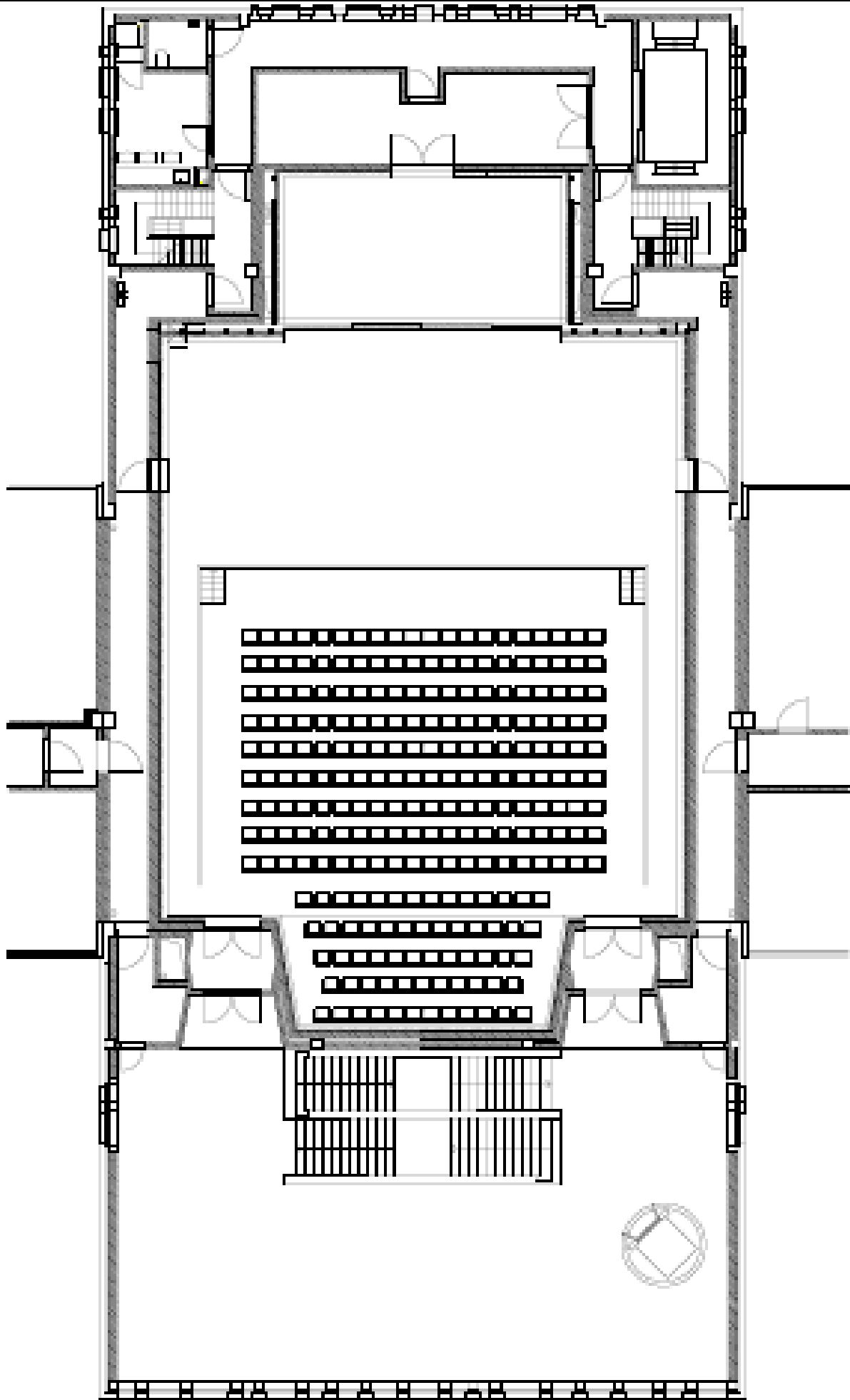

## Zaal: Concertstudio

### 1. Met de wagen of vrachtwagen vanaf de E 17

- Afrit 2
- Volg wegwijzers “Kortrijk – Centrum”
- Condédreef
- Derde lichten naar rechts
- Aalbeeksesteenweg
- Rondpunt rechtdoor
- Zandstraat
- Onder spoorweg
- Eerste straat rechts (busstrook nemen)
- Rechts meedraaien
- Gebouw op einde parking, middenbeuk

### 2. Vanuit andere invalswegen

- Oriënteer u op “Station”

### C. Met de trein

- Het station van Kortrijk ligt vlakbij het de Concertstudio

# Concertstststudio

