

Arena (kleine zaal)

1 Algemene informatie

Stad	Kortrijk
Naam van het theater	De Kortrijkse Schouwburg
Naam van de zaal	Schouwburg (grote zaal)
Datum van inventarisatie	15/09/09
Door	Johan

2 Adres

Bezoek/Leveringsadres	Hazelaarstraat 7
Postcode	8500
Stad	Kortrijk
Postadres	Schouwburgplein 14
Postcode	8500
Stad	Kortrijk

3 Personeel

Directeur	Alexander Ververken	0496/83 45 69	alexander.ververken@kortrijk.be
Exploitatie, productie & planning	Kris Noerens	0473 80 02 65	kris.noerens@kortrijk.be
Toneelmeesters	Rudy Dewaegeneere	0498/90.91.27	rudy.dewaegeneere@kortrijk.be
	Johan Van Vooren	0498/90.91.20	johan.van.vooren@kortrijk.be
Totaal aantal technici	9	Personen	

4 Telefoon

Landcode	32
Zonenummer	56
Algemeen nummer	23.98.50
Tijdens voorstellingen	23.98.59
Kassa	23.98.55
Fax	23.98.58

5 Internet

E-mail van het theater	schouwburg@kortrijk.be
Homepage	http://www.cultuurcentrumkortrijk.be

6 Capaciteit

Totaal	120	Personen
Totaal met klankregie in zaal	120	Personen

7 Werkuren

Start 's morgens uur
Middagpauze van uur tot uur
Einde in de namiddag uur
Start 's avonds uur
Start voorstelling uur
Lengte pauze min
Zijn er momenten dat er geen werk
toegelaten is op de scène ja nee X
Indien ja: wanneer uur tot uur
Is er een kantine waar eten te krijgen is ja nee X

8 Zaaltype

Opmerkingen

9 Faciliteiten

Kleedkamers kamers voor Personen

10 Laad- en loskade

Positie t.o.v. de scène

Max. hoogte vrachtwagen m

Hoogte loskade t.o.v. straatniveau m

Hoogte scène t.o.v. straatniveau m

rampen zijn beschikbaar ja nee X

Kleinste doorgang tot scène m

Vrachtwagenlift ja nee X

Goederenlift ja nee

Afmetingen m m M
Hijskracht kg

Kleinste deur m

Naar de scène m m

Naar de kleedkamers m m

Naar de geluidsregie m m

11 Beschrijving van het nulpunt

12 Diepte

Van nulpunt tot achtermuur m

Van nulpunt tot voorkant scene m

13 Breedte, vrije ruimte

Van middellijn tot muur jardin m

Van middellijn tot muur cour m

14 Hoogte

Van scènevloer tot grid m

15 Afwerking

Scènevloer
 Helling scènevloer
 Geveerde vloer
 Dikte van het hout
 Draagkracht

Hout, zwart		
<input type="text" value="0"/>	mm/m	
<input checked="" type="checkbox"/>	ja	nee <input type="text"/>
<input type="text" value="18"/>	mm	
<input type="text"/>	kg/m2	

16 Trekken

Opmerkingen

Vast grid (zie grondplan zaal) op 4,40 m hoogte

17 Bijkomende stroomaansluiting

Aantal per fase	Ampère	Spanning	Connector type	Plaats	Afstand tot scène in m
1	63	220/380 V	CEE	Jardin Achter	5

18 Lichtorgel

Merk/type
 Verplaatsbaar
 Afstandsbediening
 Handtafel
 Computer
 Printer
 MIDI connection
 Aantal kanalen
 Toestellen mogen bediend worden door technici van het bezoekend gezelschap

ADB mentor			
<input checked="" type="checkbox"/>	ja	nee	<input type="text"/>
<input type="checkbox"/>	ja	nee	<input checked="" type="checkbox"/>
<input type="checkbox"/>	ja	nee	<input checked="" type="checkbox"/>
<input checked="" type="checkbox"/>	ja	nee	<input type="text"/>
<input type="checkbox"/>	ja	nee	<input checked="" type="checkbox"/>
<input checked="" type="checkbox"/>	ja	nee	<input type="text"/>
<input type="text" value="120"/>	stuks		
<input checked="" type="checkbox"/>	ja	nee	<input type="text"/>

19 Dimmers

Aantal dimmers
 Aantal losse dimmers
 Dimmer- protocol
 Lichtorgel gezelschap kan aangesloten worden

Aantal	kW	Stekker
<input type="text" value="48"/>	<input type="text" value="2"/>	<input type="text" value="CEE"/>
Aantal	kW	Stekker
<input type="text" value="12"/>	<input type="text" value="2"/>	<input type="text" value="Chucko"/>
<input type="text" value="Vooraf aanvragen!"/>		
DMX512		
<input checked="" type="checkbox"/>	ja	nee <input type="text"/>

20 Spots

Zijn er meer spots beschikbaar ja nee

Kort overzicht

Type	kW	Merk	Type	Aantal	Hoek	Flappen
PC	650 W	ADB	C51	20	15°-60°	20
Profiel	650 W	Philips	Selecon	4	25°-50°	Messen/iris
fresnel	1000 W	ADB	THH 1002	4		

Opmerking:

Er kan mits afspraak vooraf materiaal gebruikt worden van de grote zaal (zie technische fiche schouwburg, grote zaal)

21 Geluid

Stroomvoorziening met schone aarde ja nee

Mixer

Merk/Type

Beringher X32

Verplaatsbaar

 ja

nee

Aantal ingangen

Aantal uitgangen

 groepen

Aux.

Klankinstallatie zaal

Versterkers

6 x D&B E-pac

Luidsprekers

2 x D&B Q-Sub 18" RMS 400 W / peak 10ms 1600W

2 x Monitors Max D&B 15", 250 W RMS/1200 W piek 10ms, 60°

2 x Top (FOH) Max D&B 12",

Weergavetoestellen

Dubbelel Cd-speler Denon

2 x SM58 , 2 microstatieven met giraffe

Opmerking:**Er kan mits afspraak vooraf materiaal gebruikt worden van de grote zaal (zie technische fiche schouwburg)****23 Beschikbaar materiaal**

Vast Filmscherm (met motor)

24 Inhuurbaar materiaal

* Beamer nec VT670

* Balletvinyl voor de volledige scène (grijs-zwart)

25 Bijlagen

1. Grondplan zaal & scène
2. Wegbeschrijving
3. Plannetje binnenstad Kortrijk

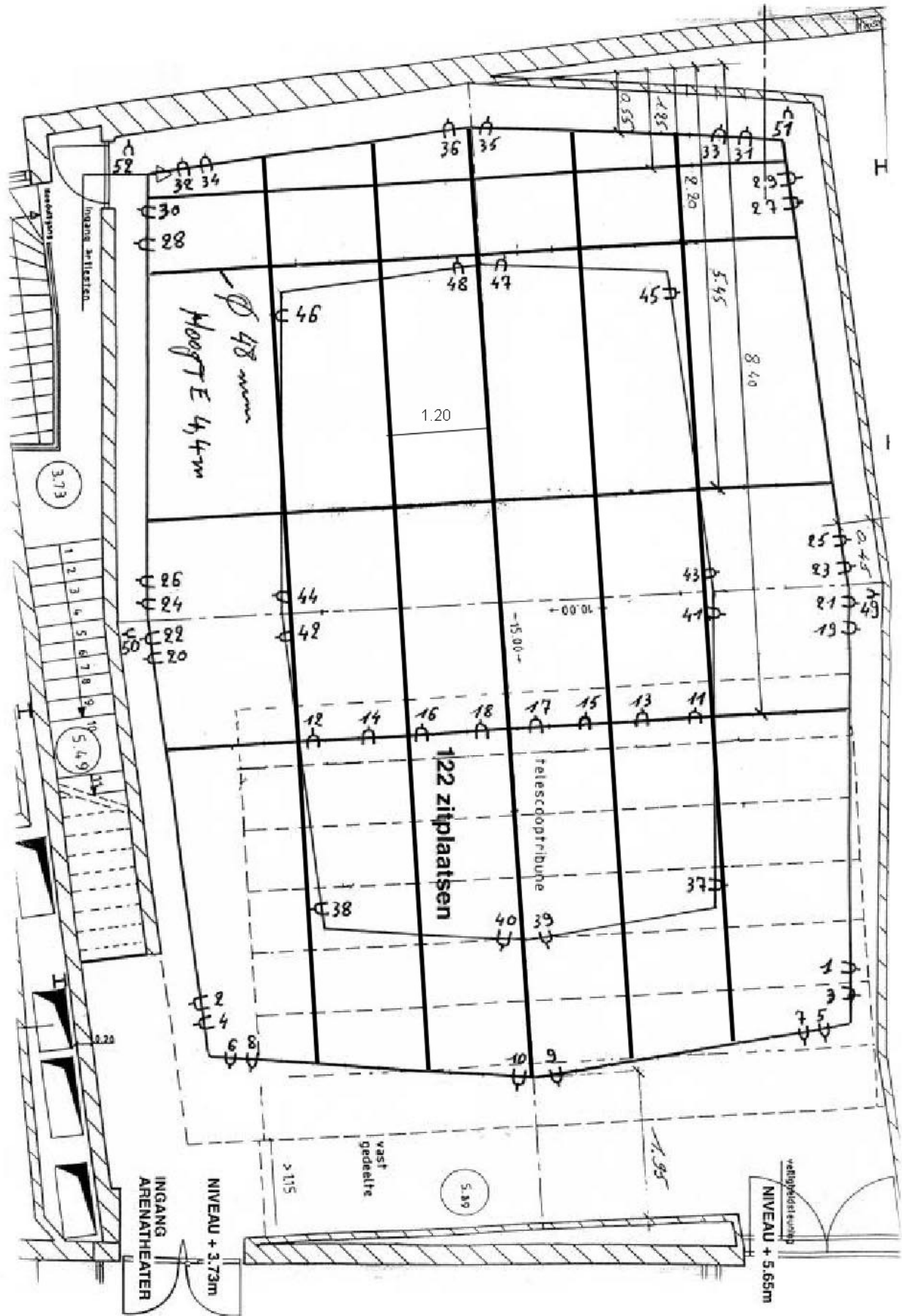

De Kortrijkse Schouwburg

wburgplein 14, 8500 Kortrijk - Tel. 056 23 98 50 - Fax 056 23 98 58 - www.dekortrijkseschouwbur

DECEMBER 2001 - PAGINA 10

Wegbeschrijving voor Schouwburg en Arenatheater

A. Met de wagen vanaf de E 17

1. wagens en lichte vrachtwagens

- Afrit 2
- Volg wegwijzer EXPO, aan de lichten naar links
- Doorniksesteenweg
- Doorniksewijk
- Door de tunnel
- Doorniksestraat
- Eerste straat links (Schouwburgplein)
- Volgend kruispunt rechts
- Ondergrondse parking (betalend)
- Over standbeeld rechts
- Hazelaarstraat (laden en lossen)

2. Vrachtwagens

- Afrit 2
- Volg wegwijzers “Kortrijk – Centrum”
- Condédreef
- Derde lichten naar rechts
- Aalbeeksesteenweg
- Rondpunt rechtdoor
- Onder spoorweg
- Eerste straat rechts (busstrook nemen)
- Rechts meedraaien
- Stationsplein (rechtdoor langs stationsgebouw)
- Doornikselaan (1° straat naar links)
- St.-Jorisstraat
- Schouwburgplein rechtdoor
- Ondergrondse parking (betalend)
- Havermarkt over standbeeld rechts
- Hazelaarstraat (laden en lossen)

B. Vanuit andere invalswegen

- Oriënteert u op “Grote Markt” of “Parking Schouwburg”

C. Met de trein

- Het station van Kortrijk ligt vlakbij het Schouwburgcomplex oriënteert u op “Parking Schouwburg”

Schouwburg en Arenatheater

